MANNSCHAFT

Pokalsieg!

VON MEINOADEN · VERÖFFENTLICHT 8. NOVEMBER 2023 · AKTUALISIERT 8. NOVEMBER 2023

Wir haben die „11. Niedersächsischen Senioren-Pokalmannschaftsmeisterschaft der Vereine 2023“ gewonnen!

Mit dem dem Minimalergebnis von zweimal 2:2 und einem kampflosen Sieg haben wir uns den Pott geholt.

Man erinnere sich: In der ersten Runde war Eilenriede nicht bei uns angetreten. Das brachte ihnen eine 1:3-Niederlage ein. Warum man bei den Senioren für ein Nichtantreten einen Brettpunkt bekommt wissen wohl nur die Götter.

In der zweiten Runde gab es ein 2:2 gegen Hameln I. Weitergekommen wegen der Berliner Wertung. Dagmar Aden holte den entscheidenden halben Punkt, indem sie beim Stand von 1,5:1,5 ins sichere Remis ging.

Im Finale gegen Buxtehude gab es ebenfalls ein 2:2. Und auch hier gewannen wir nach Berliner Wertung. Und hier spielte Uwe zum richtigen Zeitpunkt auf Remis.

Fortuna Logabirum		2:2		SF Buxtehude
Rau, Uwe	(2007)	½:½	(1949)	Schöngart, Ralf
Dr. Homann, Arne	(1990)	½:½	(1911)	Skalmowski, Bernd
Aden, Dagmar	(1775)	1:0	(1443)	Tödter, Hans-Peter
Hutwalker, Michael	(1691)	0:1	(1415)	Rußi, Peter

Den Anfang macht Dr. Arne Homann mit einem Remis. Mit einer von beiden Seiten nahezu perfekt gespielten Partie. Jeweils nur eine Ungenauigkeit, so wie in manchen Partien zwischen Carlsen und Nepomniachtchi. Und im Endspiel ungleichfarbige Läufer. Die Partie hätte keinen Verlierer verdient gehabt. **(½:½)**

Den ganzen Punkt für uns holte Dagmar Aden. Sie spielte Schottisch und gewann im Mittelspiel einen Bauern. Das resultierende Endspiel war klar besser für sie. Dagmar baute ihren Vorteil langsam aus und gewann einen zweiten Bauern. Den Schlusspunkt setzte sie mit einer typischen Puzzle-Storm-Taktik (siehe Endstellung der Partie). **(1½:½)**

□ Aden, Dagmar

■ Tödter, Hans-Peter

Niedersächsische Seniorenmannschaftsmeisterschaft: Aden, Dagmar - Tödter, Hans-Peter

Kommentiert durch https://lichess.org/@/Keno64

1.e4 e5 2.♗c4 ♘f6 3.d4 ♘c6 ?! Ungenauigkeit. exd4 war am besten. (3...exd4 4.♘f3 ♗b4+ 5.c3 dxc3 6.bxc3 d5 7.exd5 ♗e7 8.O-O) **4.♘f3** (4.d5) **4...exd4 5.O-O d6 ?!** Ungenauigkeit. Sxe4 war am besten. (5...♘xe4 6.♖e1 d5 7.♗xd5 ♕xd5 8.♘c3 ♕d7 9.♘xe4 ♗e7 10.♗g5) **6.♘xd4 ♘xd4 7.♕xd4 ♗e6 8.♗g5 ?!** Ungenauigkeit. Td1 war am besten. (8.♖d1 ♕d7 9.♗e2 ♗e7 10.c4 O-O 11.♘c3 ♖fe8 12.f3 ♕d8) **8...♗e7 9.♗xe6 fxe6 10.e5 ♘d5 11.♗xe7 ♘xe7 12.exd6 ♘f5 ?** Fehler. O-O war am besten. (12...O-O 13.♖d1) **13.♕e4 ?!** Ungenauigkeit. Da4+ war am besten. (13.♕a4+ c6 (13...♕d7 14.♕xd7+ ♔xd7 15.dxc7 ♔xc7 16.♘a3 ♖ad8 17.♖ae1 ♖he8 18.♖e2 ♘d4 19.♖e4 a6) 14.♖d1 ♘xd6 15.♕f4 ♔e7) **13...♘xd6 ?!** Ungenauigkeit. Dxd6 war am besten. (13...♕xd6 14.♕xb7 O-O 15.♕e4 ♖ab8 16.b3 ♖b5 17.♖e1 ♘d4 18.♘d2 ♖h5 19.♘f1 ♖f4 20.♕b7) **14.♕xe6+ ♕e7 15.♕xe7+ ♔xe7** Das Endspiel ist für Weiß gewonnen **16.♘c3 c6 17.♖ad1 ♖ad8 18.♖fe1+ ♔f7 19.g3** (19.♖d2) **19...♘f5 20.♔g2 ♖xd1 21.♖xd1 ♔e7 22.♘e4 b6 23.g4 ♘h6 24.♔g3 ♘f7 25.h4 ♖c8 26.f4 c5 27.f5 ♖c6 28.g5 a5 29.♔f4 a4 30.a3 b5 31.♖d5 b4 32.♖xc5 bxa3 33.bxa3 ♖b6 34.♖a5 ♖c6 35.♖xa4 ♖xc2 36.♖a7+ ♔f8 37.f6 gxf6 38.gxf6 ♖c8 ?** Fehler. Ke8 war am besten. (38...♔e8 39.♘g5 ♖f2+ 40.♔e4 ♘d8 41.♘xh7 ♘c6 42.♖g7 ♖e2+ 43.♔f5 ♖f2+ 44.♔g5 ♖g2+ 45.♔h6) **39.♖xf7+ 1–0**

Nach Kxf7 folgt Sd6+ mit der Gabel auf König und Turm.

Michael Hutwalker brachte dann den Ausgleich für die Buxtehuder. Die Partie war scharf. Michaels Gegner startete einen Rochadeangriff, den unser Spieler nicht richtig abwehren konnte. Er hatte die passivere Stellung und einen offen stehenden König. Schließlich konnte er das Matt nicht mehr verhindern. **(1½:1½)**

Nun kam es auf Uwe Rau an. Seine Partie war bis ins Mittelspiel ausgeglichen. Dann machte sein Gegner mehrere Fehler, die Uwe konsequent ausnutzte. Der Buxtehuder geriet in eine Verluststellung. Uwe hatte im Endspiel einen ganzen Läufer mehr. Da ein Remis zum Pokalsieg reichen würde sparte er sich die ganze Arbeit und wickelte die Stellung so ab, dass sein Gegner nicht mehr gewinnen konnte.

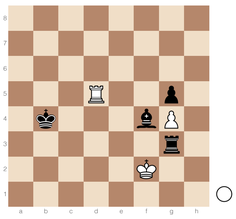

Uwe hat gerade seinen Turm nach g3 gezogen und droht, den den weißen Bauern auf g4 zu gewinnen. Weiß kann nur noch Txg5 Lxg5 Kxg3 spielen. Sein Mehrbauer wird es nie zur Umwandlung schaffen. **(2:2)**

Da wir am höheren Brett (drei) den Sieg eingefahren hatten gewannen wir schließlich nach Berliner Wertung.

Zeiten
Spiel- und Trainingsabend
freitags ab 20 Uhr

Jugendliche
Freitags 18:30-19:30 Uhr
- Einsteiger
- Fortgeschrittene
Nicht in den Ferien!

Spiellokal
Gemeindehaus der ev.-luth. Kirche
Logabirum
Logabirumer Straße 58
26789 Leer

Nächste Termine
19. November 2023
Landesliga: SK Bremen-Nord - Fortuna Logabirum
25. November 2023
Landesblitzmannschaftsmeisterschaft 2023 (NSV)
3. Dezember 2023
Landesliga: Fortuna Logabirum – SV Osnabrück v. 1919
19. Dezember 2023
Gemeinsames Essen
14. Januar 2024
Landesliga: Bremer SG – Fortuna Logabirum

KATEGORIEN
Kategorie auswählen

Archiv
November 2023
Oktober 2023
September 2023
August 2023
Juli 2023
Juni 2023
Mai 2023
April 2023
März 2023
Februar 2023
Januar 2023
Dezember 2022
November 2022
Oktober 2022
September 2022
August 2022
Juli 2022
April 2022
März 2022
Januar 2022
Dezember 2021
November 2021
Oktober 2021
September 2021
August 2021

Schach in Leer © 2023. Alle Rechte vorbehalten.
Powered by - Entworfen mit dem Hueman-Theme